

STRALCIO CATASTALE FOGLIO 15 PART. 75b-336-337-345-347

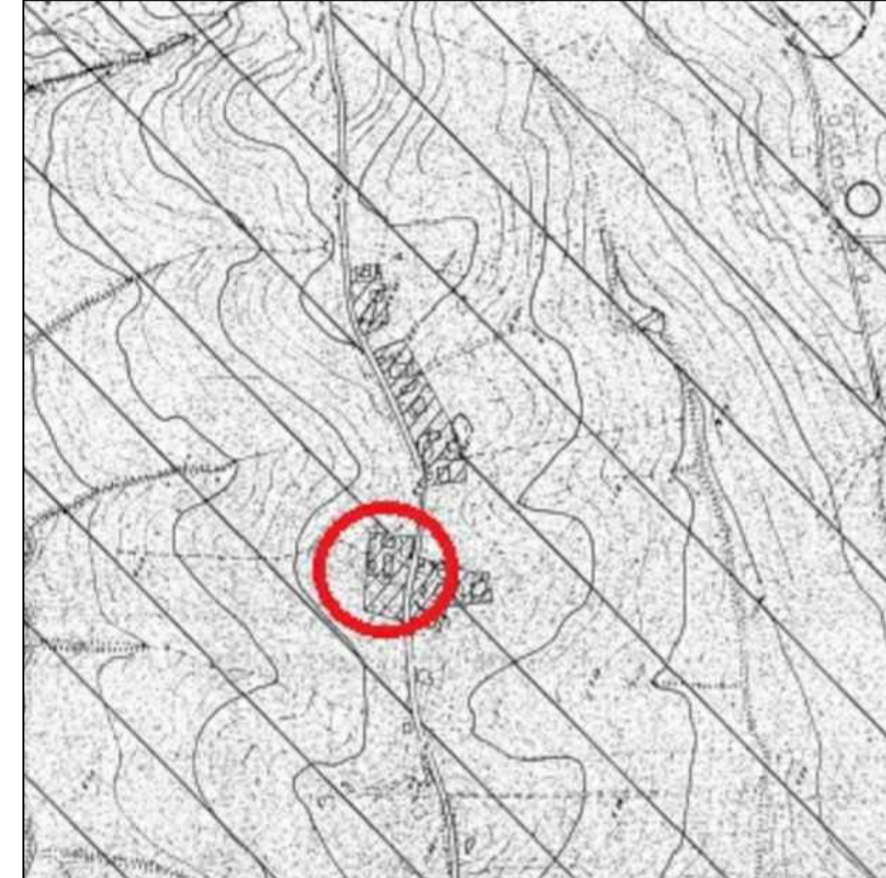

STRALCIO PRG

DATI TECNICI DI PRG ZONA B4	
SUPERFICIE LOTTO	MQ. 687,50
INDICE FABBR. FONDIARIA	0,40 MQ/MQ
SUPERFICIE REALIZZABILE	MQ. 275,00
ALTEZZA MAX	ML. 10,50

DATI TECNICI DI PROGETTO	
SUPERFICIE RESIDENZIALE	MQ. 165,50
ALTEZZA	ML. 5,70
PORTICO	MQ. 28,50 < 1/3 SR

SUPERFICI RESIDENZIALI			
PIANO TERRA			
LOCALI	SUPERF. RESID	SUPERF. ILLUM	RAPPORTO
soggiorno	mq. 43,60	mq. 13,80	mq. 0,31
cucina	mq. 24,70	mq. 9,00	mq. 0,36
studio/camera	mq. 14,10	mq. 2,30	mq. 0,16
bagno	mq. 4,80	mq. 1,12	mq. 0,23
disimp.	mq. 2,50		
TOTALE	MQ. 89,70		

PIANO PRIMO			
LOCALI	SUPERF. RESID.	H.	RICALCOLO
camera 1	mq. 14,80	ml. 3,15	mq. 0,62
camera 2	mq. 18,80	ml. 3,10	mq. 0,70
camera 3	mq. 11,80	ml. 2,80	mq. 2,30
bagno 1	mq. 5,30	ml. 3,30	mq. 0,58
lavanderia	mq. 6,40	ml. 2,70	mq. 2,07
bagno 2	mq. 3,50	ml. 2,40	mq. 0,80
cabina armadio	mq. 4,80	ml. 2,40	mq. 0,80
disimp.	mq. 8,00	ml. 3,10	mq. 0,30
TOTALE	MQ. 73,40		MQ. 2,40

SUPERFICI NON RESIDENZIALI	
PIANO TERRA	
LOCALI	SUPERFICIE
Portico	mq. 15,80
Garage	mq. 6,40

PIANO PRIMO	
LOCALI	SUPERFICIE
Balcone 1	mq. 12,00
Balcone 2	mq. 11,60
Balcone 3	mq. 4,10
Portico	mq. 12,70
TOTALE	MQ. 40,40

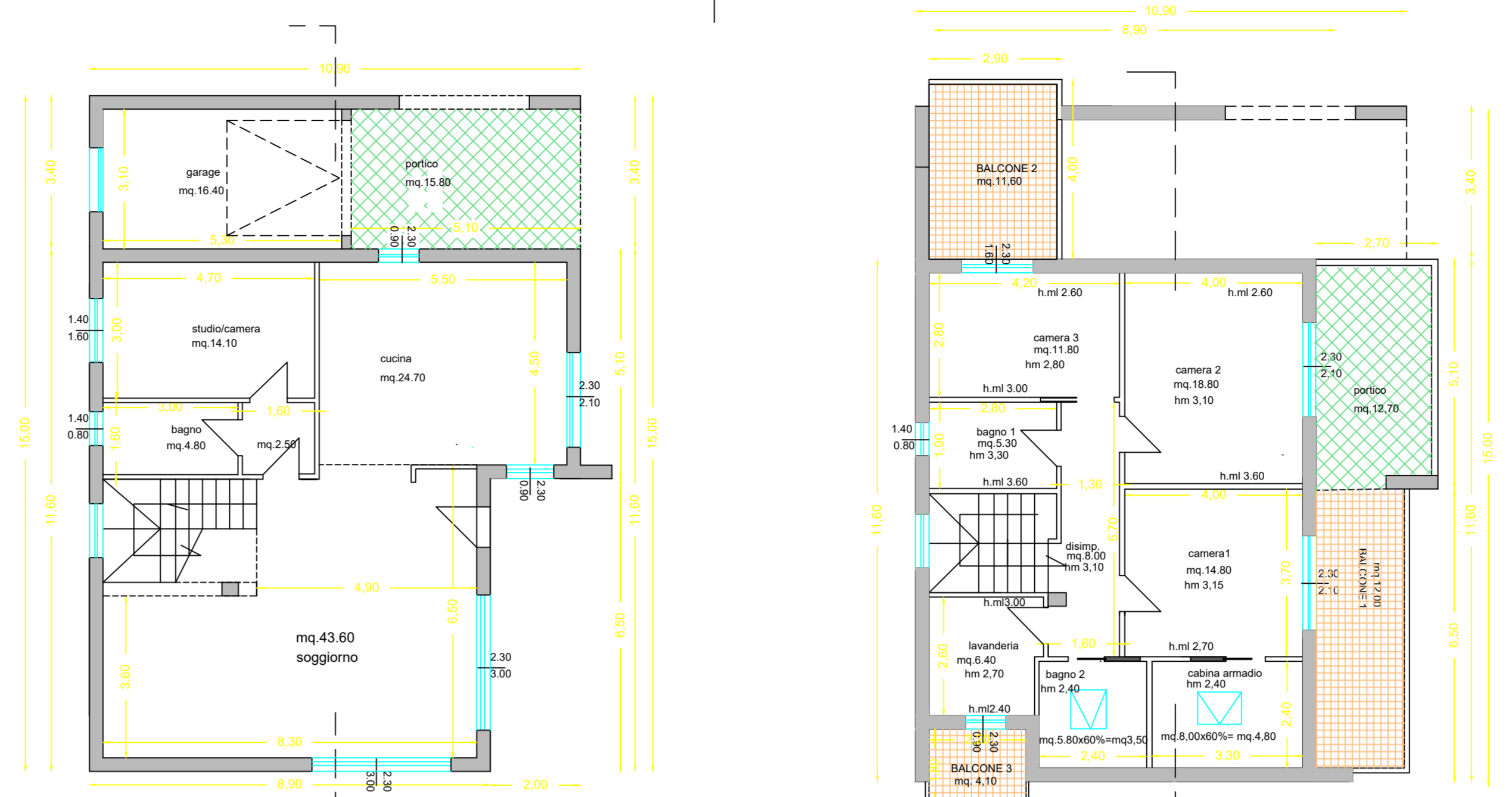

PIANO TERRA

PIANO PRIMO

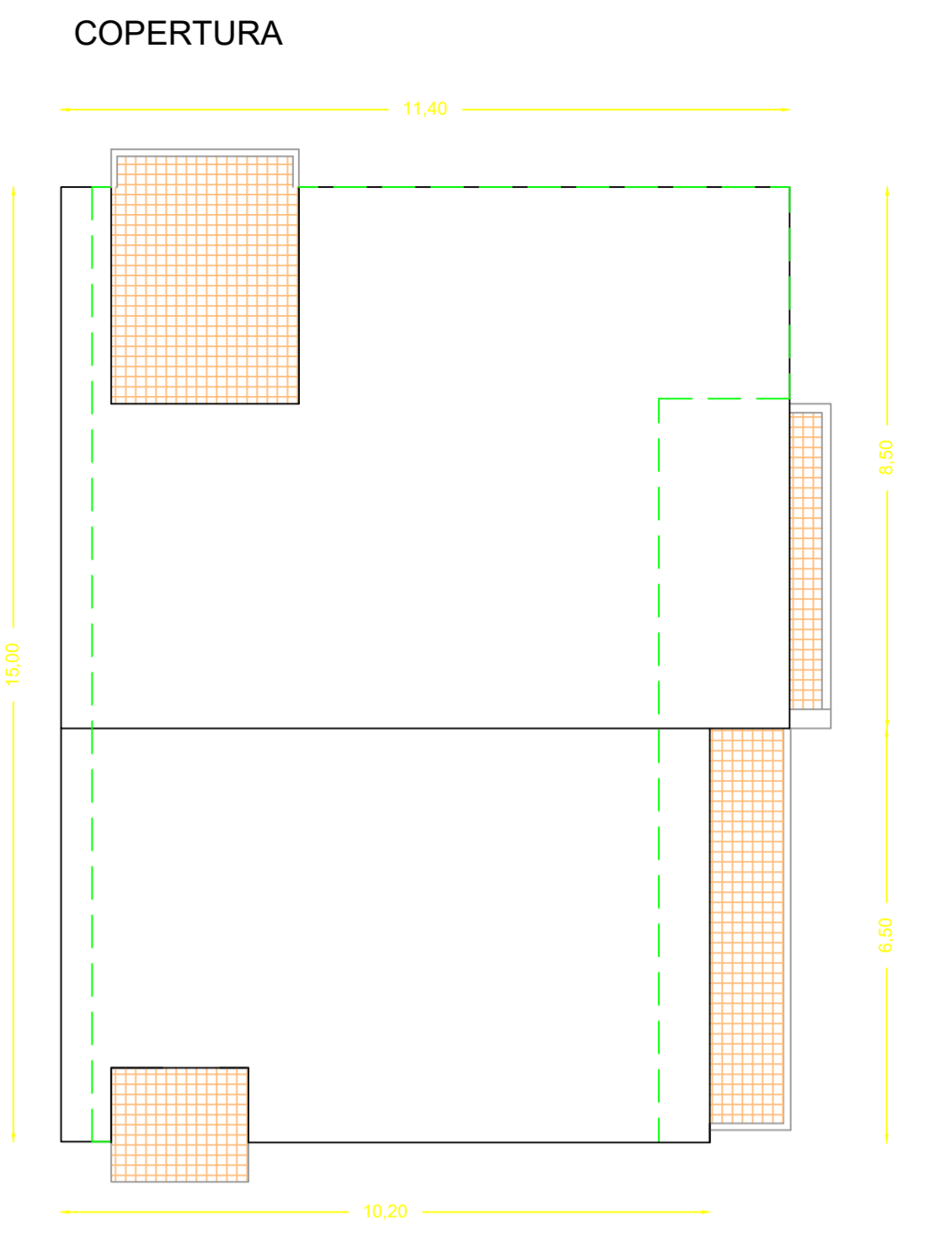

COPERTURA

COMUNE DI ROSETO DEGLI ABRUZZI	
1	
PROGETTO	Realizzazione di un fabbricato di civile abitazione in località Mazzocco.
ELABORATI	Stralcio catastale, Stralcio PRG; dati tecnici Piante, prospetti, sezioni, prospettive
COMMITTENTE	Sig. Casini Antonio
PROGETTISTI	Arch. Giuseppe Di Sante Arch. M. Gabriella Brandimarte
Per accettazione	
STUDIO DI PROGETTAZIONE Via Alfieri 15, Roseto degli Abruzzi E-mail: studiosante@escal.it PEC: giuseppe.disante@archiworldpec.it	STUDIO DI PROGETTAZIONE Via Napoli 32, Roseto degli Abruzzi E-mail: m.g.brandimarte@virgilio.it PEC: mariagabriella.brandimarte@archiworldpec.it

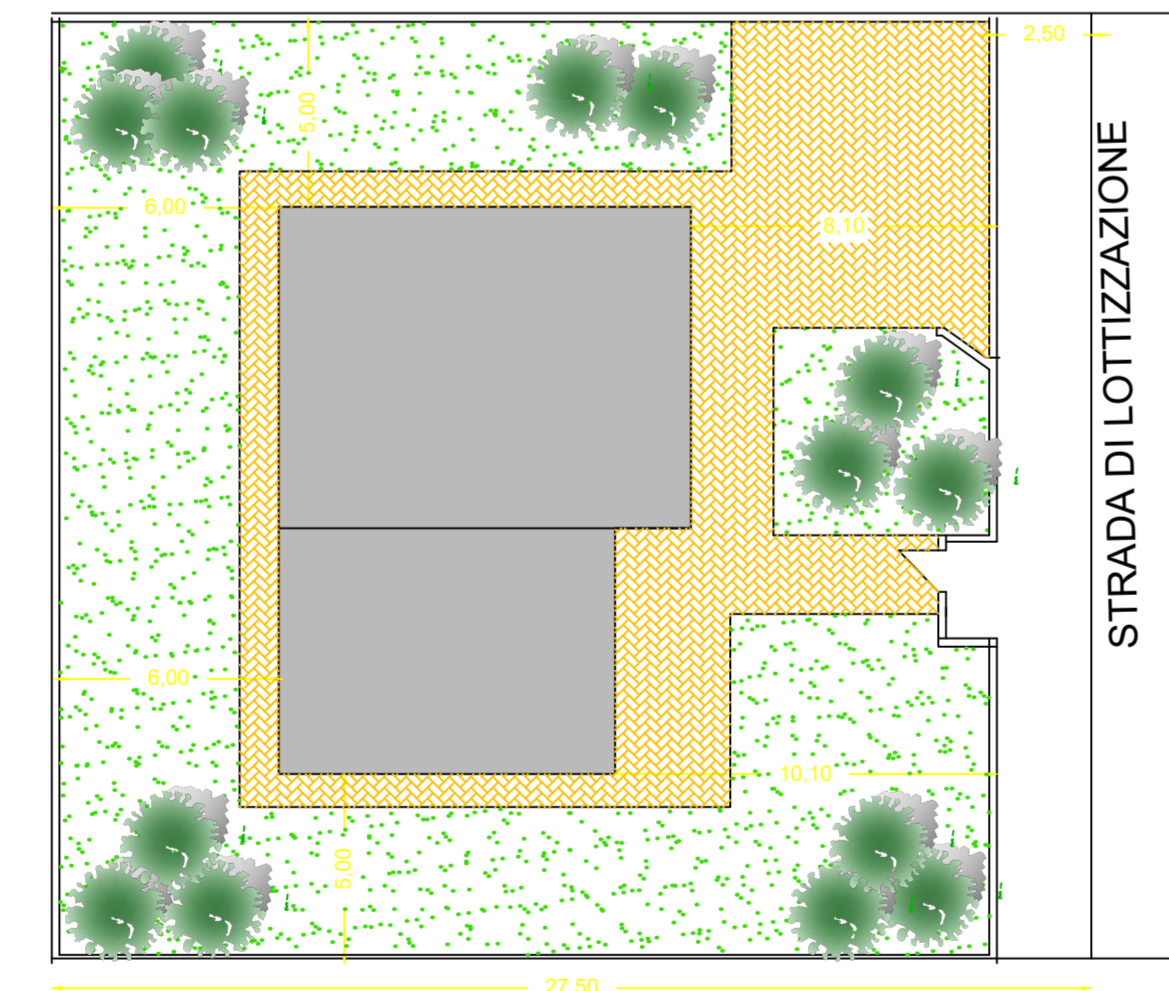

PLANIMETRIA 1:200

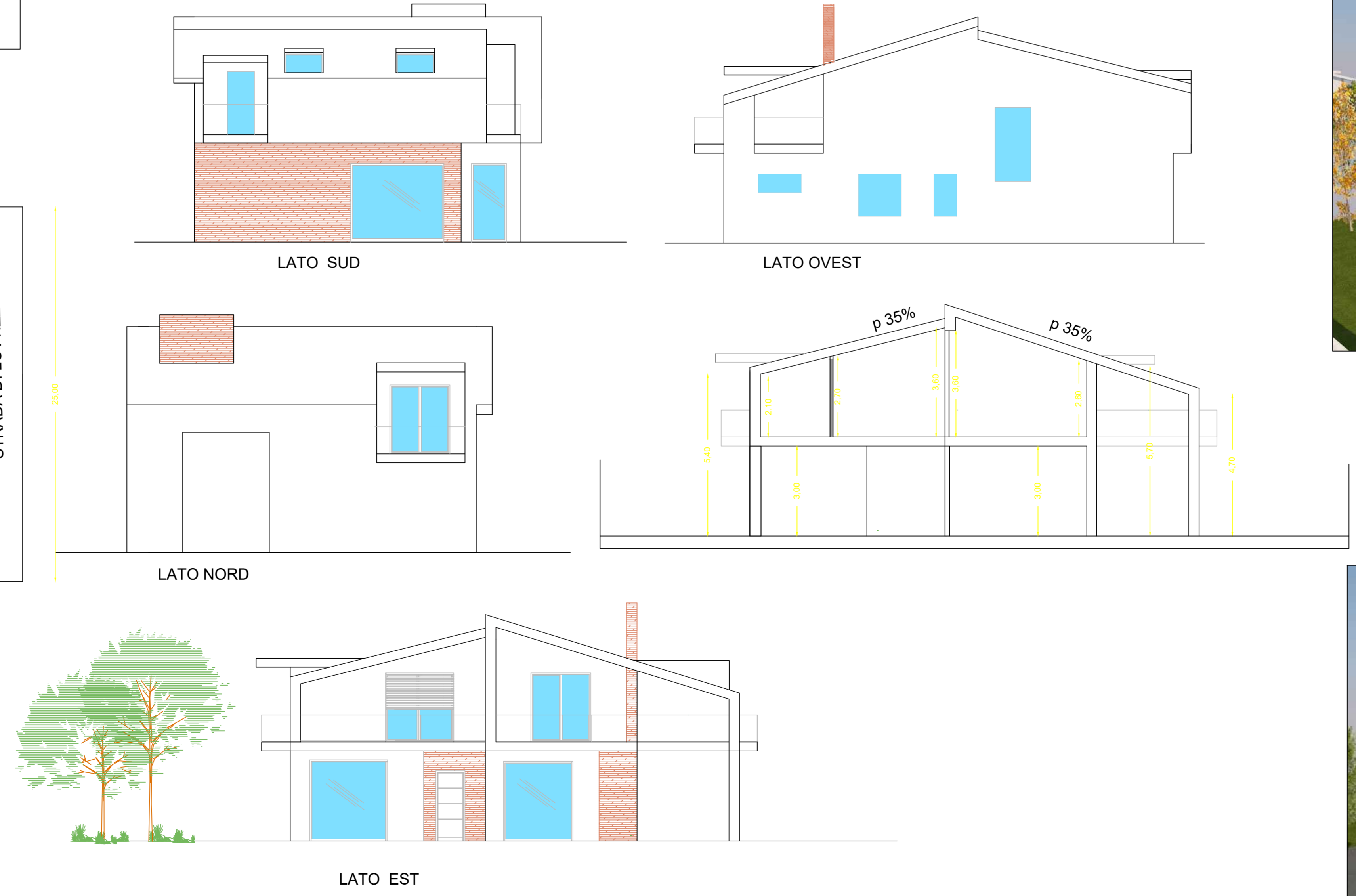
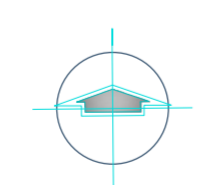

LATO SUD

LATO OVEST

LATO NORD

LATO EST



VISTE PROSPETTICHE



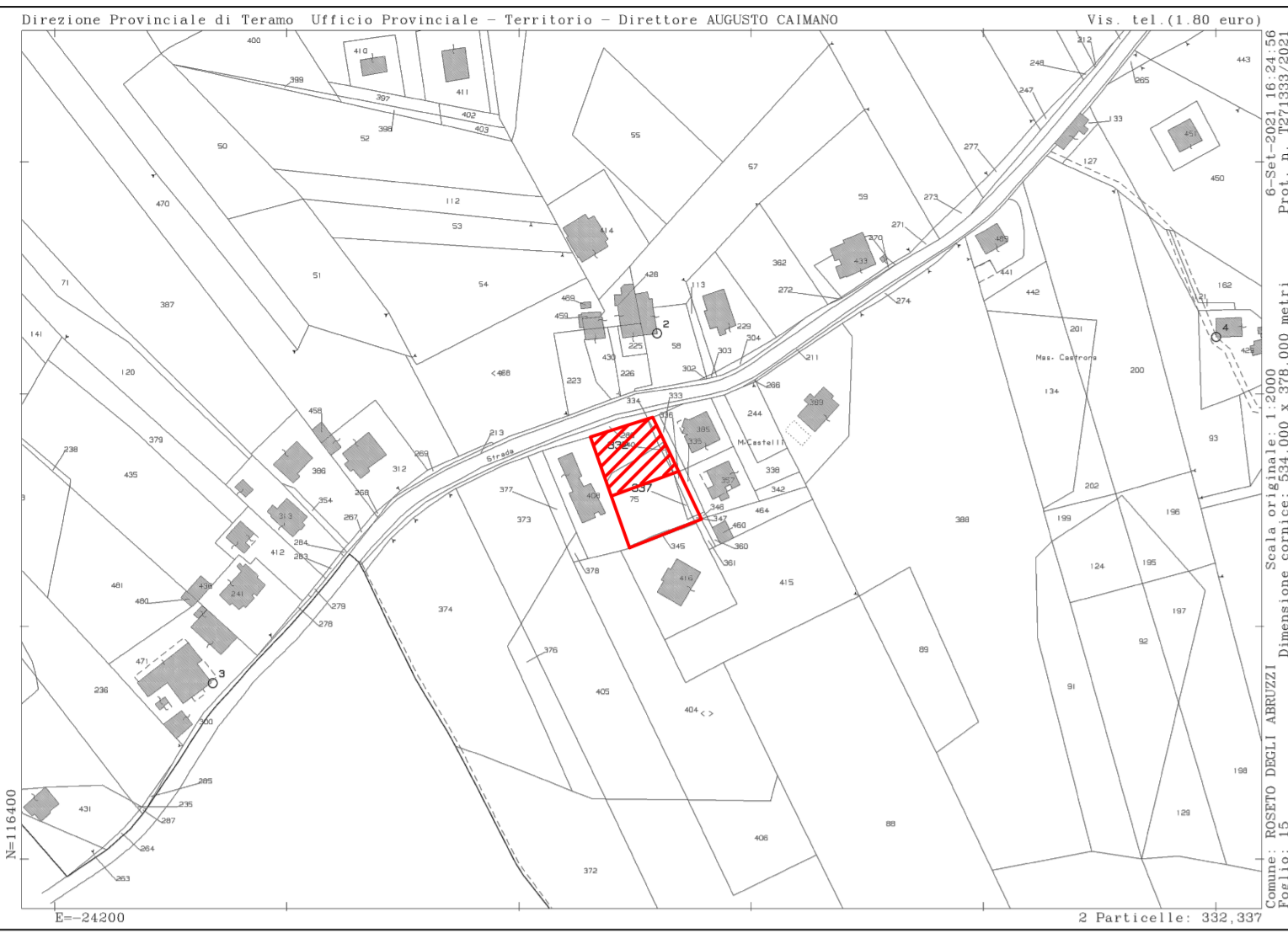

STRALCIO CATASTALE FOGLIO 15 PART.75a-332-334-340

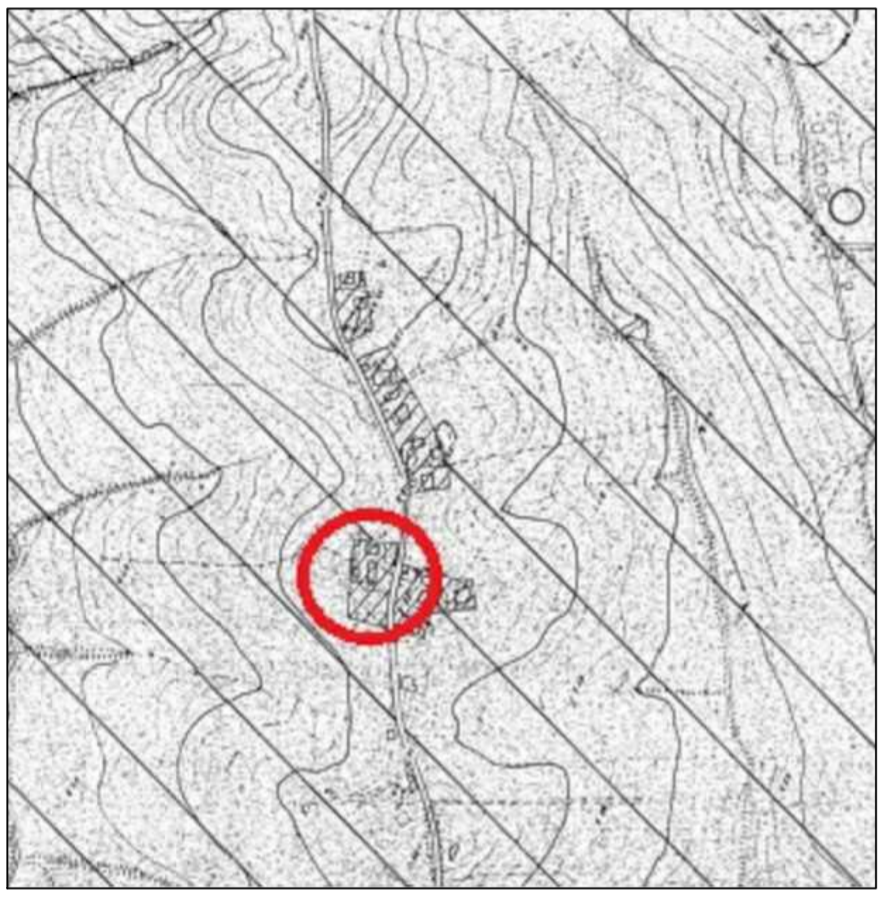

STRALCIO PRG

DATI TECNICI

DATI TECNICI DI PRG ZONA B4		DATI TECNICI DI PROGETTO	
SUPERFICIE LOTTO	MQ. 687,50	SUPERFICIE RESIDENZIALE	MQ. 165,50
INDICE FABBR. FONDIARIA	0,40 MQ/MQ	ALTEZZA	ML. 5,70
SUPERFICIE REALIZZABILE	MQ. 275,00	PORTICO	MQ. 28,50 < 1/3 SR
ALTEZZA MAX	ML. 10,50		

SUPERFICIE RESIDENZIALI

PIANO TERRA				PIANO PRIMO			
LOCALI	SUPERF. RESID	SUPERF. ILLUM	RAPPORTO	LOCALI	SUPERF. RESID.	H.	RICALCOLO
soggiorno	mq.43,60	mq.13,80	mq.0,31	camera 1	mq.14,80	ml.3,15	mq.0,82
cucina	mq.24,70	mq.9,00	mq.0,36	camera 2	mq.18,80	ml.3,10	mq.0,70
studio/camera	mq.14,10	mq.2,30	mq.0,16	camera 3	mq.11,80	ml.2,80	mq.2,30
bagno	mq. 4,80	mq. 1,12	mq. 0,23	bagno 1	mq. 5,30	ml.3,30	mq.1,12
disimp.	mq. 2,50			lavanderia	mq. 6,40	ml.2,70	mq.2,07
TOTALE	MQ. 89,70			bagno 2	mq. 3,50	ml.2,40	mq. 0,80

SUPERFICIE NON RESIDENZIALI

PIANO TERRA		PIANO PRIMO	
LOCALI	SUPERFICIE	LOCALI	SUPERFICIE
Portico	mq.15,80	Balcone 1	mq.12,00
Garage	mq. 6,40	Balcone 2	mq.11,60
		Balcone 3	mq. 4,10
		Portico	mq.12,70
		TOTALE	MQ. 40,40

PIANTE

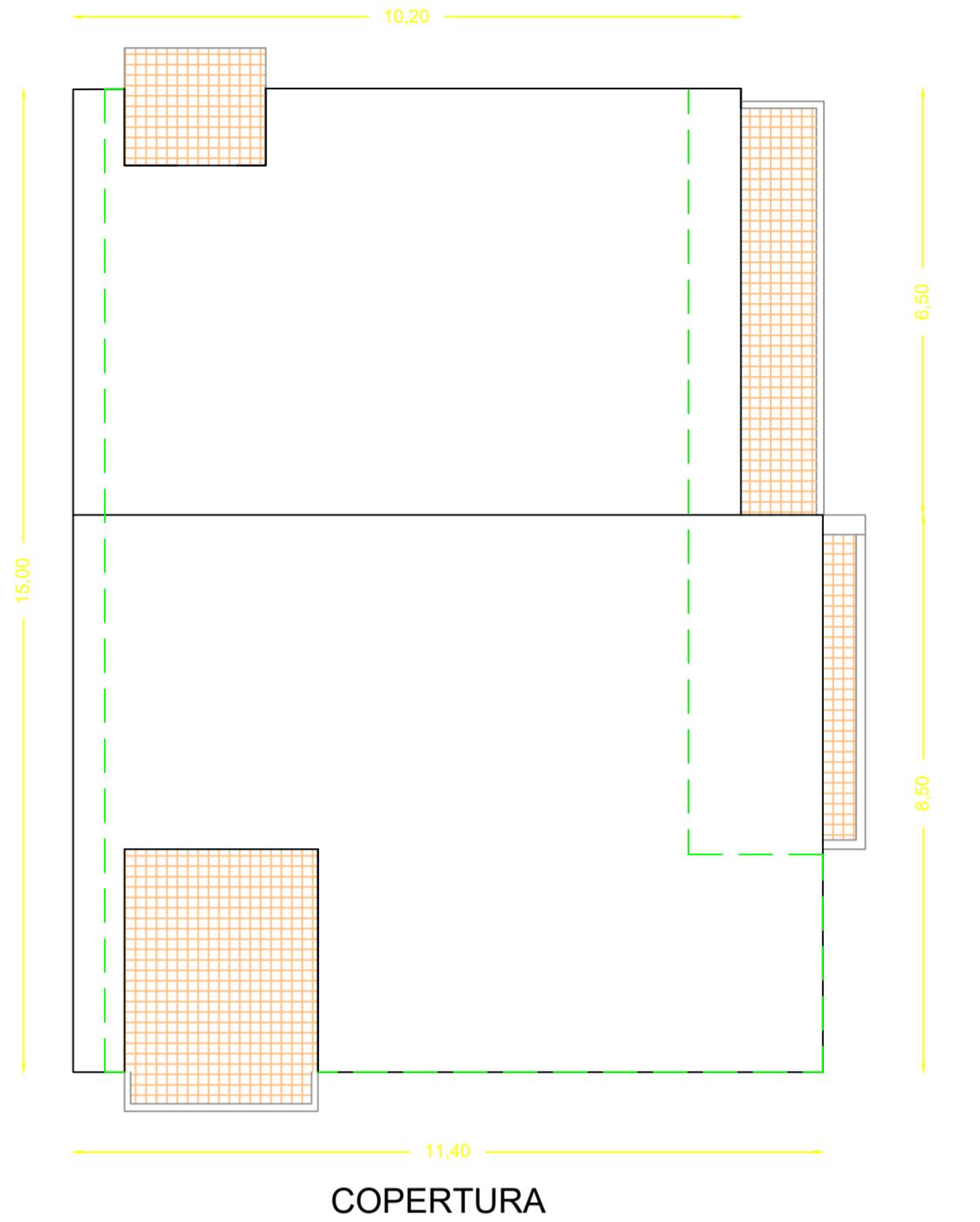
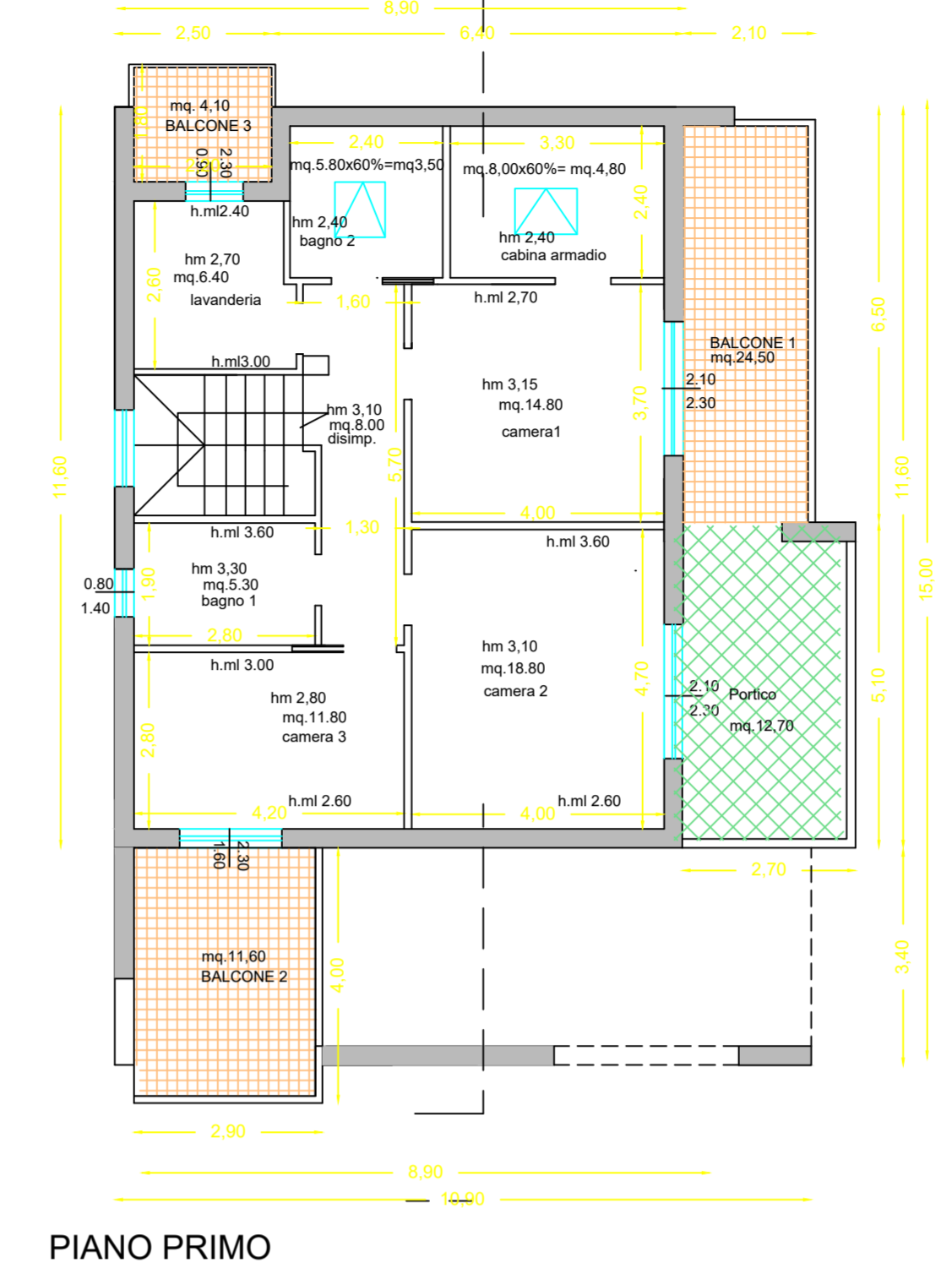
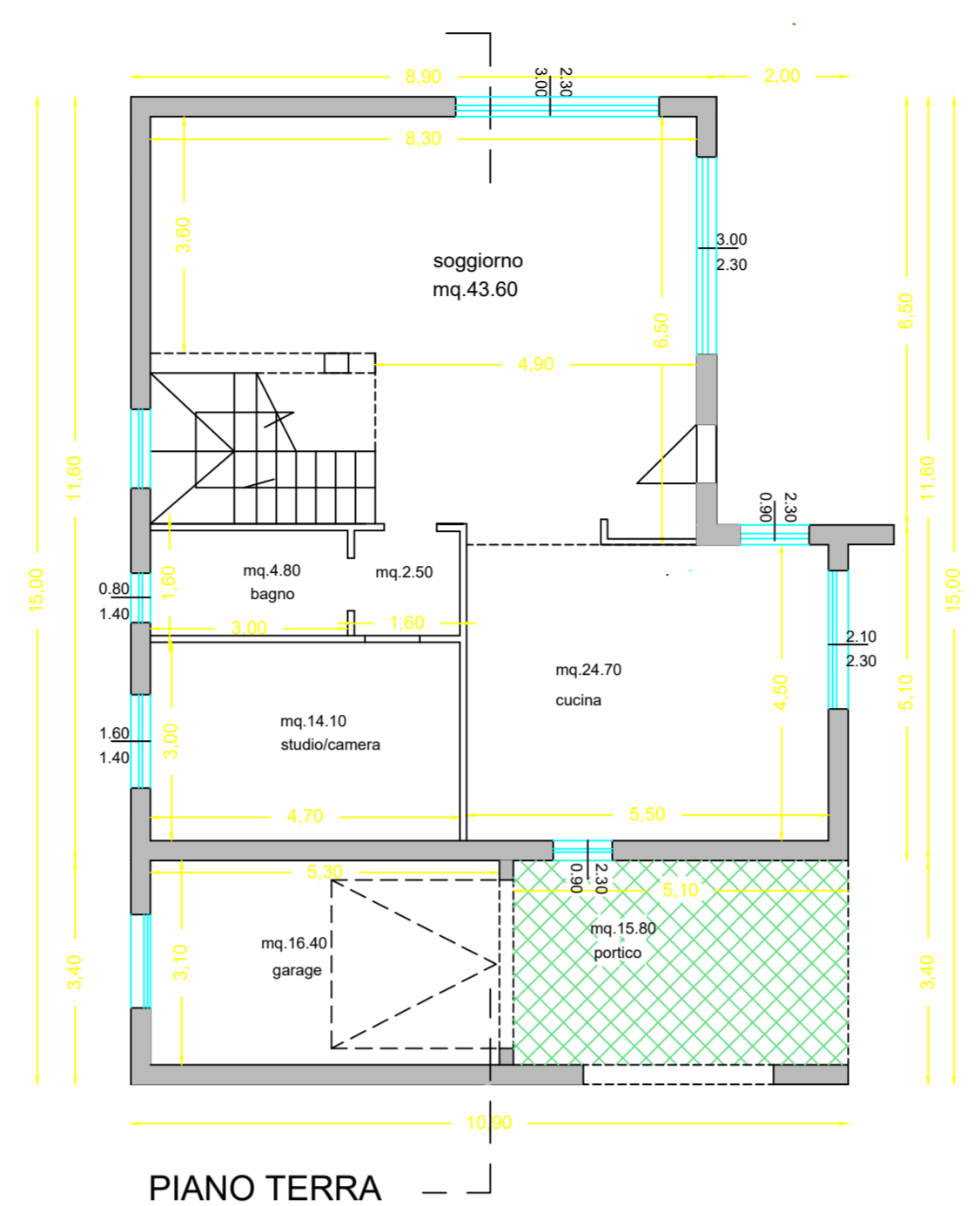

PROSPETTI E SEZIONE

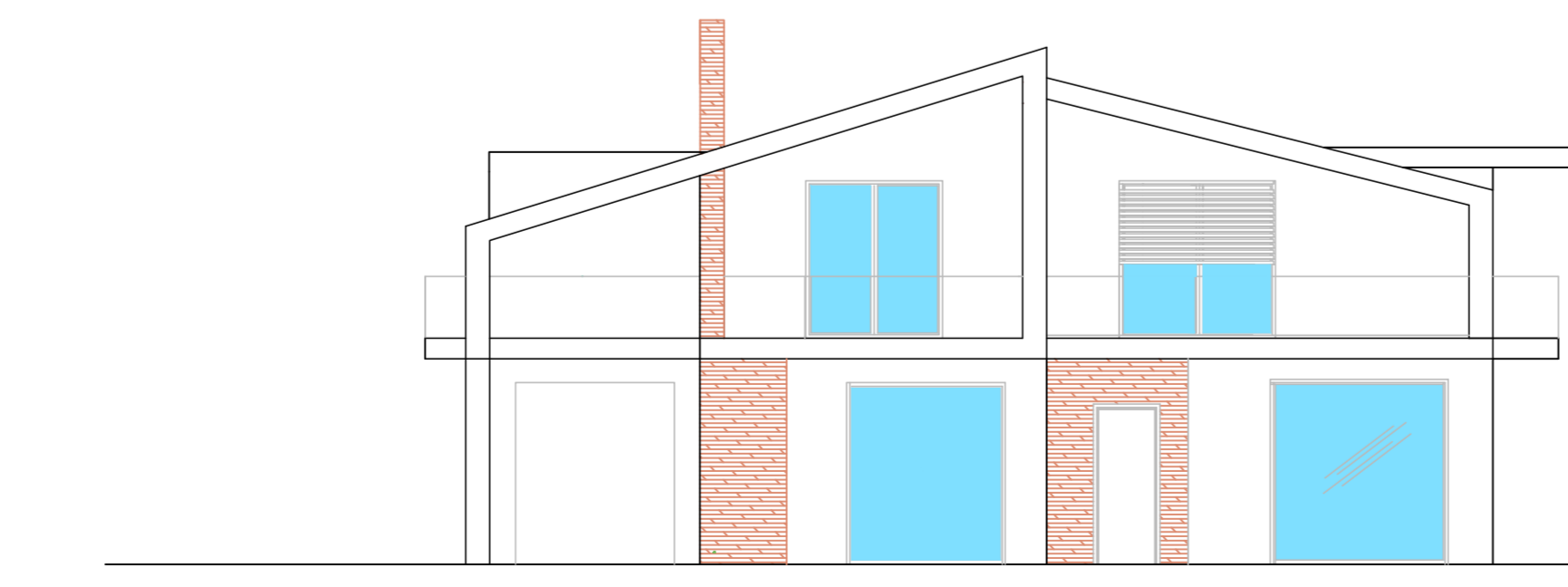
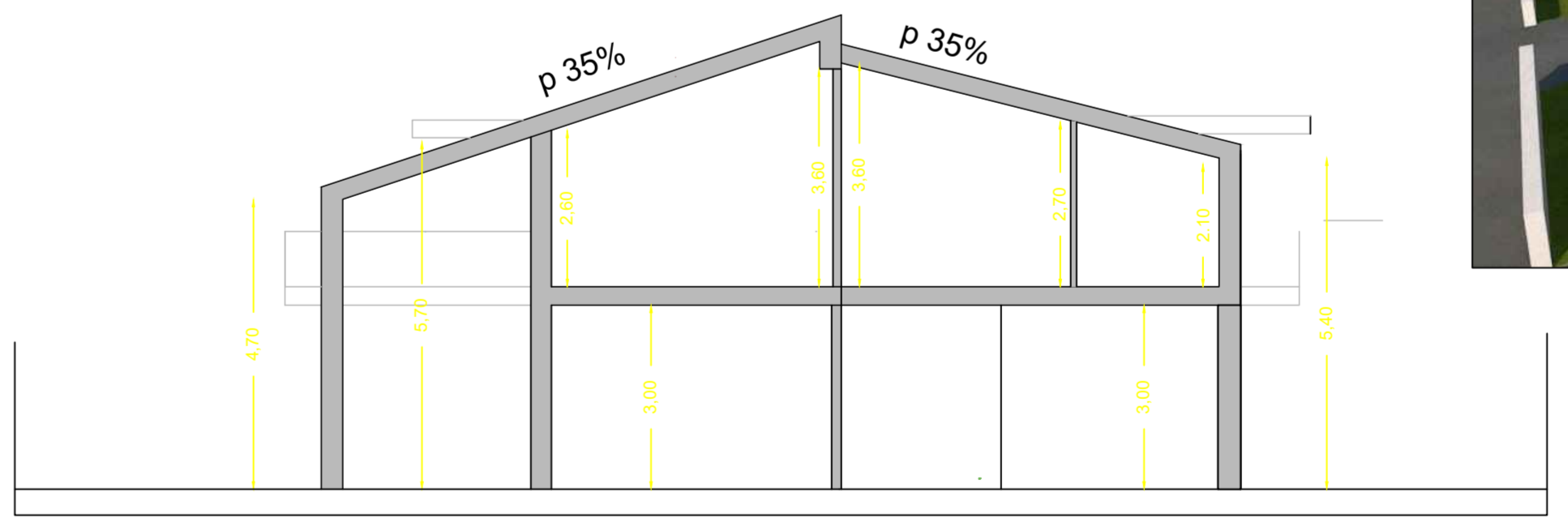
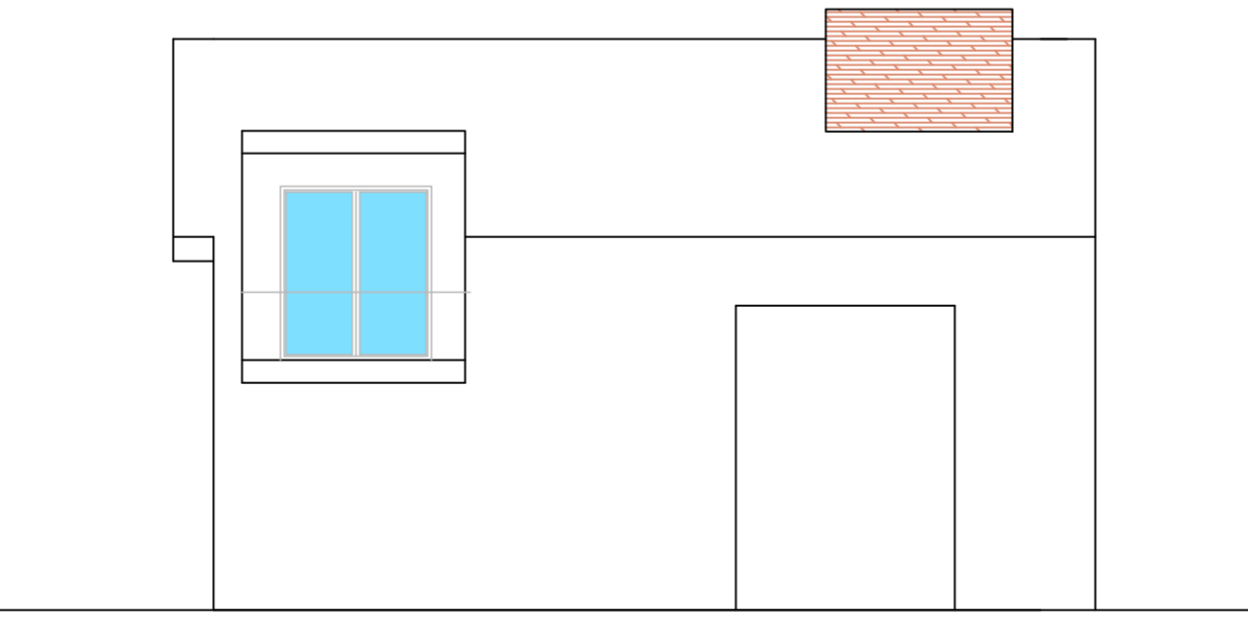
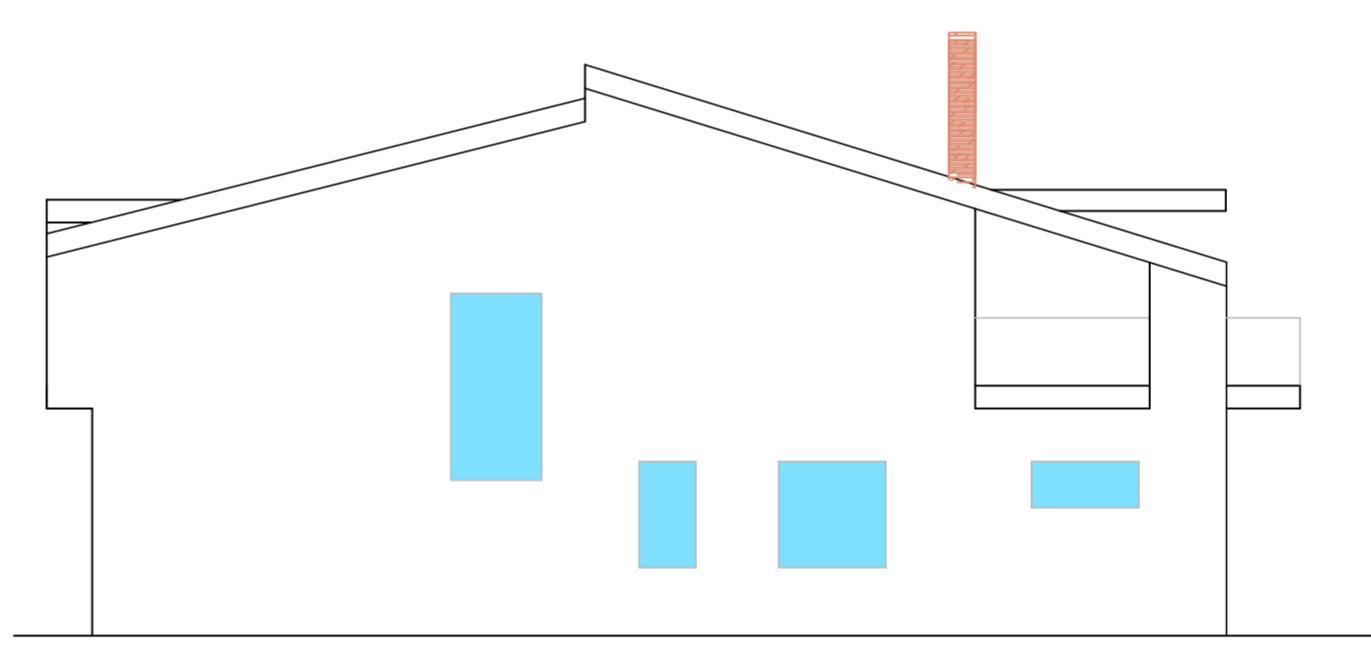
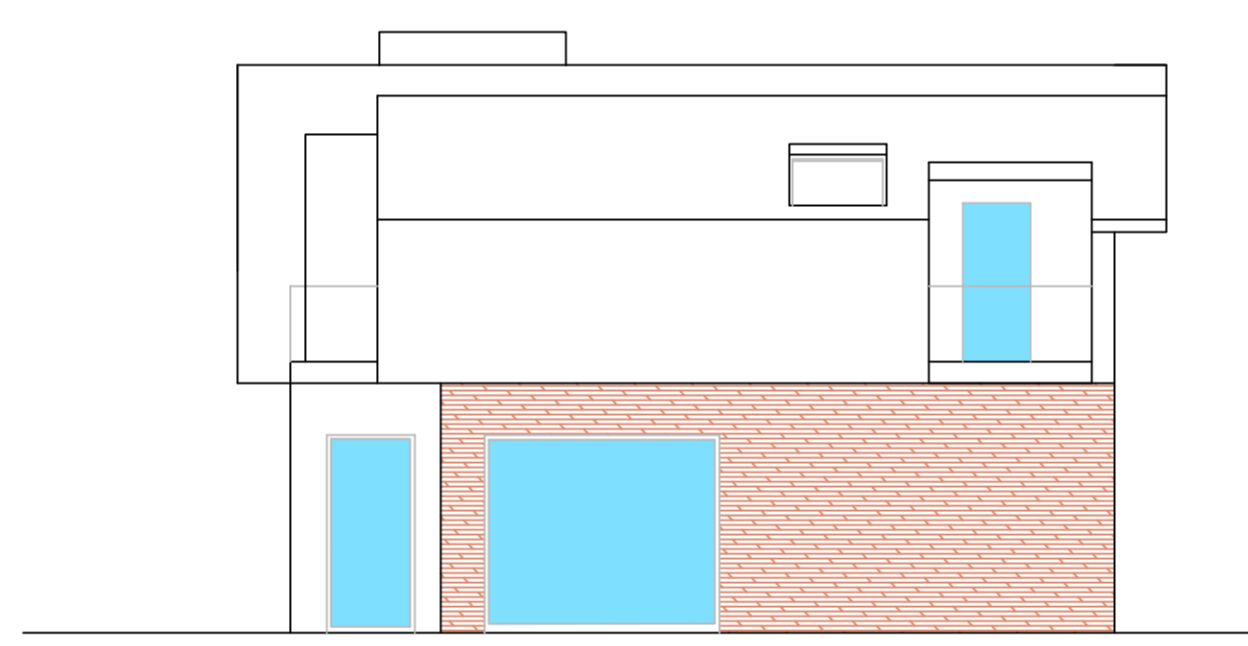

VISTE PROSPETTICHE



COMUNE DI ROSETO DEGLI ABRUZZI TAV. UNICA

PROGETTO: REALIZZAZIONE DI UN FABBRICATO RESIDENZIALE IN ROSETO DEGLI ABRUZZI, LOCALITA' MAZZOCCO

COMITANTI: CASINI ANTONIO

OGGETTO: PROGETTO-DATI TECNICI - STRALCIO PRG E CATASTALE

DATA: SETTEMBRE 2021

ARCHITETTO: BRANDIMARTE MARGHERITA

